

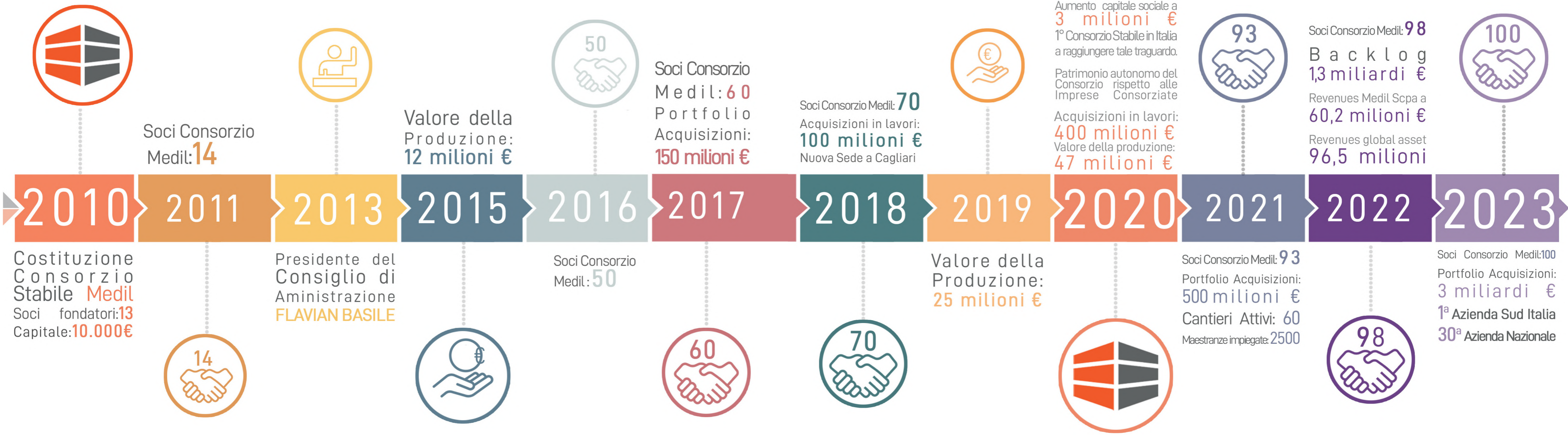

MEDIL
CONSORZIO STABILE

Nati per Costruire





DA CONSORZIO STABILE A R.L. A SOCIETÀ CONSORTILE PER AZIONI



www.medilconsorzio.it



COMUNICATO

Benevento, 3 agosto 2020 – Si informa che l'Assemblea Straordinaria dei Soci del Consorzio Stabile Medil a r.l. riunitasi in data odierna, ha:

- Approvato la trasformazione del Consorzio Stabile Medil Società Consortile a Responsabilità limitata in Società Consortile per Azioni;

Detta Trasformazione avrà effetto immediato con conseguente iscrizione della delibera al Registro delle Imprese, di cui verrà tempestiva l'informativa al mercato. Una trasformazione che evoca immediatamente la chiarezza della visione dell'azienda e della struttura societaria, rafforzando nell'immediato la propria posizione nel mercato delle costruzioni. Questo importante traguardo rappresenta il DNA di chi costruisce infrastrutture con passione e trasparenza con l'unico obiettivo di affermarsi all'interno del panorama nazionale e internazionale. Questa trasformazione abbinata alla struttura consortile descrive il ruolo fondamentale delle persone e della squadra, per la realizzazione di un business in cui sostenibilità e sicurezza sono fondamentali elementi essenziali;

- Approvato l'Aumento del capitale sociale, per complessivi Euro 3.000.000,00 (tre milioni virgola zero zero).

L' aumento di capitale sociale a 3.000.000,00 di euro colloca Consorzio Medil come protagonista assoluto all'interno del panorama nazionale delle costruzioni, in quanto nessun consorzio stabile oggi presente sul mercato, ha mai attuato un simile consolidamento del proprio patrimonio.

L'obiettivo di tale azione è la necessità di garantire in maniera ancor più tangibile l'affidabilità di Medil nei riguardi dei vari stakeholder coinvolti. Tale approvazione conferma le strategie e le linee guida fortemente caratterizzanti la visione globale di fare impresa.

Un modello di Business sostenibile che afferma Consorzio stabile Medil come primo consorzio stabile nel mercato delle costruzioni, a realizzare un consolidamento della propria essenza societaria di tale portata.

- Conferma dell'attuale Consiglio di Amministrazione;

I membri del Cda, ringraziano tutti gli azionisti, collaboratori, consulenti, dipendenti e maestranze per tale conferma, accettando le prossime sfide con l'obiettivo di raggiungere grandi e prestigiosi traguardi.

Una dimostrazione della validità della strategia vincente adottata, fondata su una visione di lungo periodo e orientata alla creazione di valore condiviso per azionisti, investitori, consulenti, dipendenti, maestranze, clienti e comunità.

CONSORZIO STABILE MEDIL S.c.p.a.



Sede Legale ed Amm.va
Via Vittorio Veneto, 29 - 82100 BENEVENTO | Tel 0824.505321 Fax 0824.47959
protocollo@medilconsorzio.it | P.IVA e C.F. 01483060628 | CCIAA BN REA 124024
CAP. SOC. € 3.000.000,00

Chi siamo - Identità aziendale	pag. 1
Le attività - Core Business	2
Certificazioni	3
IL NOSTRO KNOW-HOW:	
Corporate Social Responsibility	4
Etica	5
Codice etico e Modello Ex D.Lgs. 231/01	7
Iscrizione Ministero dell'Interno-White list	8
Governance	9
IL GRUPPO	
Localizzazione geografica	10
Volume d'affari 2022	11
Portfolio Acquisizioni	12
Portfolio Commesse	13 - 14
Cantieri Gruppo Medil	15
Dicono di noi	16

*Etica, indipendenza e fiducia,
questi sono i nostri valori*

E

etica

I

indipendenza

F

fiducia

Questi, i nostri valori

Consorzio Stabile Medil è una realtà riconosciuta e in espansione nel settore delle costruzioni che opera in Italia e all'estero.

I requisiti tecnico-organizzativi ed economico-finanziari posseduti e la vasta esperienza acquisita, grazie all'ingresso di Compagini Aziendali di rilievo nazionale, nella realizzazione di grandi opere collocano Medil e tutto il gruppo fra le poche realtà imprenditoriali in grado di realizzare opere di maggiori dimensioni.

Il Consorzio consente ai propri aderenti la partecipazione a gare di appalto del settore pubblico, coordinando, sia l'attività organizzativa che quella amministrativa, oltre che, quella riguardante l'esecuzione propria dei lavori.

La partecipazione a gare di appalto e di progetto, è assicurata oltre che dalle certificazioni SOA e di Qualità acquisite per categorie ed importi esclusivi anche dalla collaborazione di un gruppo di tecnici professionisti, esperti e strutturati all'interno del proprio organico.

Una realtà in costante evoluzione: uno straordinario esempio di cooperazione tra aziende che operano in sinergia così da poter raggiungere obiettivi unici ed esclusivi.



Ogni nostro progetto è speciale
Ogni cliente unico e particolare

In un contesto globale esposto a evoluzioni sempre più rapide, il Consorzio Medil si presenta oggi sul mercato con un modello di business capace di sfruttare le competenze peculiari del Gruppo Consortile e di promuovere una diversificazione settoriale, geografica e nella logica d'acquisizione dei contratti tali da garantire un profilo di rendimento crescente.

Medil si presenta oggi come un operatore capace di proporre al Cliente un'offerta totalmente integrata, dalla progettazione al finanziamento, alla realizzazione, alla manutenzione e alla gestione, con competenze ed expertise riconosciute a livello nazionale e nei mercati esteri, per ciascun comparto d'intervento.

Tale approccio consentirà al Gruppo il perseguimento di livelli di redditività sostenibili, attraverso l'acquisizione di contratti aggiudicati secondo la logica di una pluralità di elementi.

EDIFICI CIVILI E INDUSTRIALI

RESTAURI

STRADE

AUTOSTRADE

PONTI

VIADOTTI

FERROVIE

LINEE TRANVIARIE

METROPOLITANE

FUNICOLARI

PISTE AEROPORTUALI

ACQUEDOTTI

GASDOTTI

DIGHE E OPERE MARITTIME

IMPIANTI TECNOLOGICI

OPERE DI PROTEZIONE AMBIENTALE

INGEGNERIA NATURALISTICA

STRUTTURA DI PROGETTAZIONE

SCAVI ARCHEOLOGICI

SERVIZI PER LA SICUREZZA SUL LAVORO

IMPIANTI DI TELECOMUNICAZIONE

Core Business



- SOA** - RILASCIATA DA SOATECH S.P.A.
- ISO 9001:2015** - RILASCIATA DA TÜV AUSTRIA ITALIA
- ISO 45001:2018** - RILASCIATA DA AUDISO CERTIFICATION
- ISO 14001:2015** - RILASCIATA DA AUDISO CERTIFICATION
- ISO 39001:2012** - RILASCIATA DA AUDISO CERTIFICATION
- ISO 21500:2012** - RILASCIATA DA AUDISO CERTIFICATION
- ISO 37001:2016** - RILASCIATA DA AUDISO CERTIFICATION
- ISO 20400:2017** - RILASCIATA DA AUDISO CERTIFICATION
- SA 8000:2014** - RILASCIATA DA RINA SERVICE S.P.A.
- UNI/DPR 125:2022** - RILASCIATA DA RINA SERVICE S.P.A.
- ISO 50001:2018** - RILASCIATA DA AUDISO CERTIFICATION

Le nostre certificazioni

CERTIFICAZIONI



IL NOSTRO KNOW-HOW

Corporate Social Responsibility

Rating EcoVadis

Consorzio Medil, nel 2023, ha ricevuto la medaglia di platino EcoVadis, uno dei riconoscimenti più prestigiosi per i risultati ottenuti nel campo della Responsabilità sociale d'impresa (RSI). Si tratta di un premio che viene assegnato solo alle aziende che fanno parte dell'1% al vertice del proprio settore industriale. Medil è in compagnia di prestigiose multinazionali come Coca-Cola, Johnson&Johnson, Ing, LVMH e Vinci, prima impresa di costruzioni in Europa.



livello ottenuto:
PLATINUM

EcoVadis ha presentato la sesta edizione del suo report annuale Business Sustainability Risk & Performance Index. Il report offre un'analisi sulla sostenibilità delle catene di approvvigionamento globali di oltre 53.000 aziende.

L'indice di EcoVadis esamina le prestazioni delle piccole e medie imprese (organizzazioni con 26-999 dipendenti) e delle grandi aziende (organizzazioni con 1.000 o più dipendenti) in diverse regioni geografiche e nove settori: industria leggera, pesante e avanzata, food and beverage, edilizia, commercio all'ingrosso, trasporti, information and communication technology (Ict), finanza, settore legale e consulenza.

EcoVadis classifica le organizzazioni sulla base di 21 criteri di sostenibilità in quattro ambiti: Ambiente, Diritti Umani e Lavoro, Etica e Approvvigionamento Sostenibile. I punteggi variano su una scala da zero a 100, dove inferiore a 25 corrisponde a un rischio elevato, 25-44 rappresenta un rischio medio, oltre 45 indica una buona prestazione e sopra 64 una performance avanzata.

Medil si è aggiudicata la medaglia di platino, il massimo riconoscimento EcoVadis, grazie ai suoi chiari obiettivi di RSI e alle sue politiche in materia di responsabilità sociale.

Consorzio Stabile MEDIL è da sempre attento a qualità e sicurezza sul lavoro.

Tutte le aziende consorziate vengono periodicamente sottoposte a verifiche ispettive per mantenimento delle certificazioni ed attestazioni. Le verifiche sono effettuate dalla nostra struttura di Vigilanza interna (ODV) effettuando Audit semestrali al fine di verificare che ogni azienda consorziate rispetti adeguate performance nei riguardi di:

- requisiti reputazionali;
- prestazionali;
- tecnici e finanziari.

Rating Di Legalità

Il regolamento sul rating di legalità disciplina le modalità in base alle quali si tiene conto di questo rating attribuito alle imprese ai fini della concessione di finanziamenti da parte delle pubbliche amministrazioni e di accesso al credito bancario.

Il rating di legalità è uno strumento introdotto nel 2012 per le imprese italiane, volto alla promozione e all'introduzione di principi di comportamento etico in ambito aziendale, tramite l'assegnazione di un "riconoscimento" - misurato in "stellette" - indicativo del rispetto della legalità da parte delle imprese che ne abbiano fatto richiesta e, più in generale, del grado di attenzione riposto nella corretta gestione del proprio business.

All'attribuzione del rating l'ordinamento ricollega vantaggi in sede di concessione di finanziamenti pubblici e agevolazioni per l'accesso al credito bancario.

Il rating di legalità è attribuito dall'Autorità Garante della Concorrenza e del Mercato AGCM, ha durata di due anni dal rilascio ed è rinnovabile su richiesta.

Consorzio Medil ha ottenuto nel 2022 da parte del Ministero dello sviluppo Economico tre stellette ★★★ su un massimo di tre ottenibili.





Codice Etico

Il Codice Etico rappresenta una vera e propria Carta Costituzionale per Medil e affianca il nostro Modello di organizzazione, gestione e controllo.

E' un documento aziendale volto a individuare diritti, doveri e responsabilità dell'azienda e mira a promuovere o vietare alcuni comportamenti che, seppur leciti sotto il profilo normativo, non corrispondano all'etica e ai valori cui l'impresa si ispira nell'esercizio delle proprie attività.

Il Codice Etico prevede, inoltre, meccanismi sanzionatori volti ad evitare che passino inosservate le condotte che non rispondono ai valori aziendali e che, pertanto, ne ledono gli interessi.

Consorzio Medil adotta il codice Etico dal 2016, con l'approvazione del CDA. Tutti i dirigenti, collaboratori e consulenti nonché le imprese socie hanno l'obbligo di accettare e rispettare il codice etico di Medil.



Modello di organizzazione gestione e controllo Ex D.Lgs. 231/01

Consorzio Medil adotta volontariamente Il Modello di organizzazione, gestione e controllo, ai sensi del d.lgs. n. 231/2001. La legge non ne prevede alcuna obbligatorietà riguardo alla sua adozione. Consorzio Medil ha deliberato il Modello Organizzativo all'interno dell'assemblea dei soci con approvazione unanime da parte delle imprese consorziate.

L'Organismo di Vigilanza

Ai sensi del d. lgs. 231/2001, per dispiegare la propria funzione esimente, il Modello di organizzazione, gestione e controllo deve essere efficacemente attuato.

A tal fine è necessario che sia istituito un apposito Organismo di Vigilanza, incaricato di vigilare in maniera indipendente sul corretto funzionamento e sull'osservanza del Modello. Il Presidente dell'organismo di Vigilanza di Medil è il Prof. Avv. Fabio Foglia Manzillo.



Iscrizione Ministero dell'Interno

Consorzio Medil è iscritta alla Banca dati nazionale Unica per la documentazione Antimafia (Bdna) istituita presso Dipartimento per le Politiche del personale dell'amministrazione civile e per le Risorse strumentali e finanziarie.

La Bdna, dispone di collegamenti con altre banche dati, è disciplinata dal decreto della Presidenza del Consiglio dei Ministri n.193 del 30 ottobre 2014 che individua le modalità di funzionamento, accesso e consultazione.

White list - Prefettura di Benevento

Consorzio Medil è iscritta alla White List della Prefettura di Benevento.

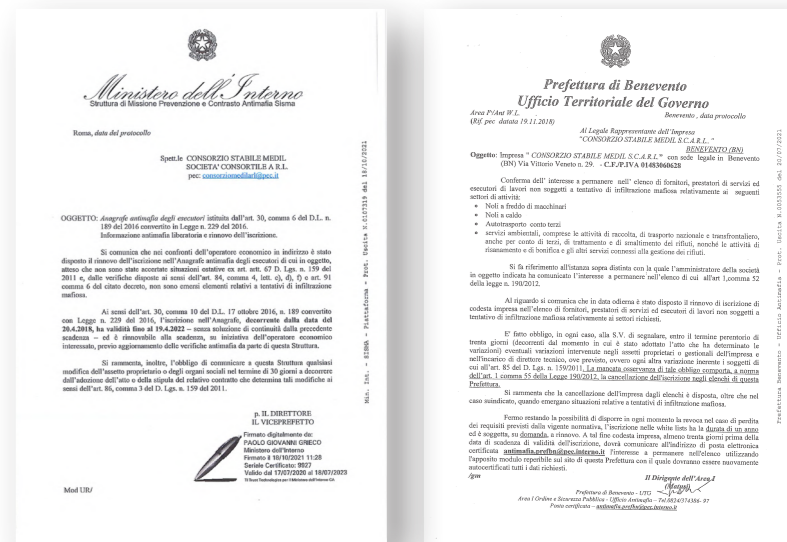

“Crediamo fortemente nei valori derivanti da un comportamento etico e sosteniamo i concetti di indipendenza e fiducia, fondamentali per poter creare valore per le aziende di prestigio per le quali lavoriamo. Riteniamo che queste qualità siano indispensabili per costruire la fiducia nel pubblico.”

Anche se fondato nel 2010, la Governance di Medil è composta da figure manageriali con esperienza riconosciuta in ambito imprenditoriale. La struttura che la compone comprende figure professionali che garantiscono una crescita costante dell'intera organizzazione consortile.

Medil è un laboratorio sociale e organizzativo composto da figure esperte, giovani e professionali inserite in ruoli chiave di gestione al fine di perseguire gli obiettivi e le strategie prefissate. Realizzare il patto tra i soci di cooperare per aumentare il valore della loro impresa e in tal modo del lavoro. Questo è la principale finalità della governance.

Sviluppare la democrazia come base per il governo della società consortile e la partecipazione come mezzo di espressione delle capacità e delle aspirazioni di ognuno. Far crescere l'impresa, la sua capacità di competere, la sua possibilità di espandersi, la sua volontà di innovare e investire. Rendere evidente la produzione di valore per il mercato, per i finanziatori e per le comunità con cui s'interagisce. Dimostrare la consapevolezza e la responsabilità di costruttori che hanno a cuore la sicurezza dell'ambiente fisico e sociale. Garantire nel tempo la crescita delle riserve indivisibili, come patto principale verso la società. Rappresentare negli obiettivi e nei comportamenti i valori del Consorzio Medil, per trasmetterli alle generazioni future.

ORGANIGRAMMA STRUTTURA CONSORZIO STABILE MEDIL

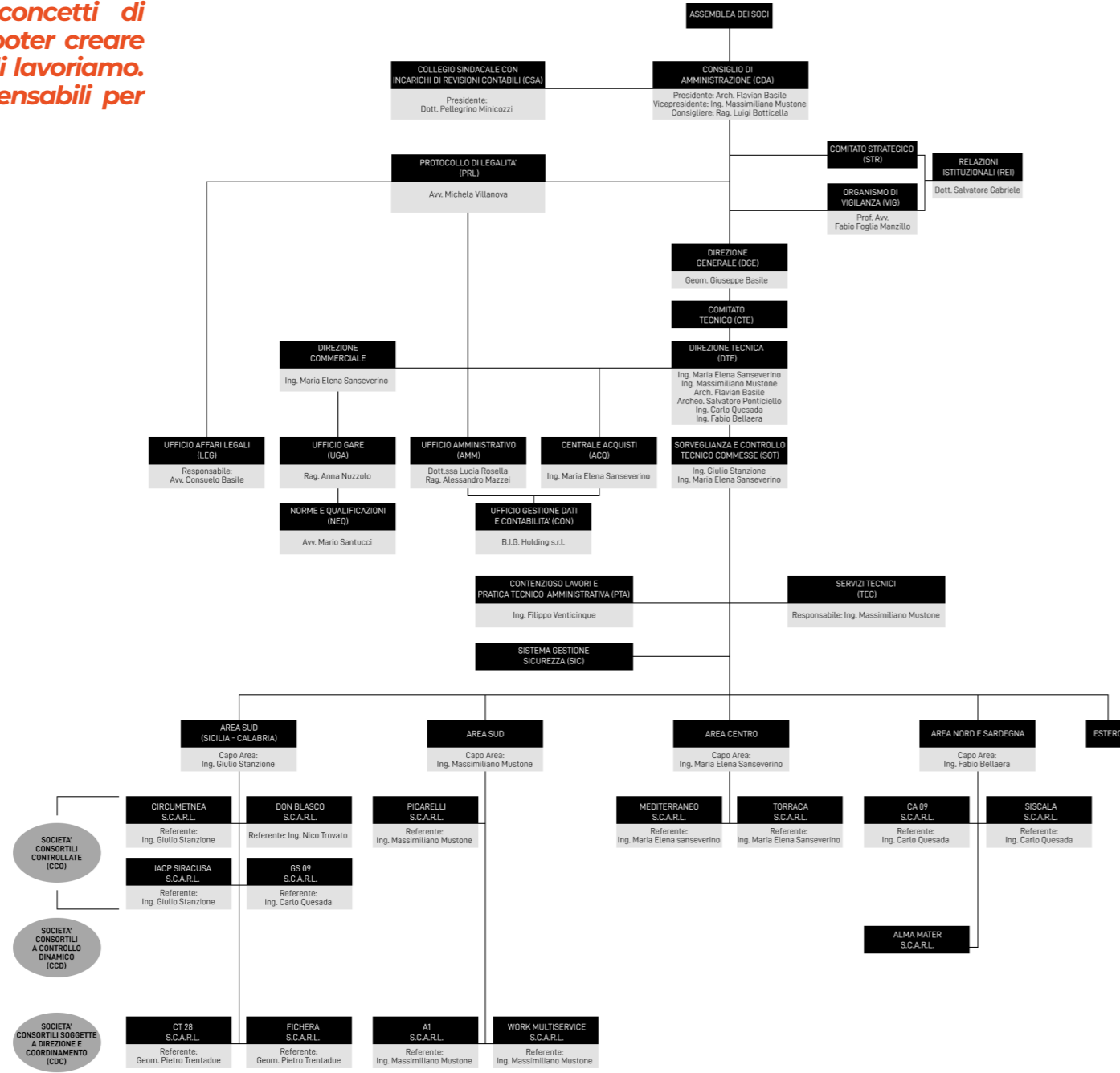

Presenza sul territorio



LEGENDA
 REGIONI IN CUI SIAMO OPERATIVI
 SEDE CONSORZIO MEDIL

La diversificazione geografica equilibrata delle Compagini Aziendali Associate a Medil, e allo stesso tempo delle attività operative e di esecuzione, è un ulteriore driver di crescita. Unitamente a quella già consolidata a livello settoriale, tale diversificazione ha lo scopo di posizionare il Gruppo in aree e settori caratterizzati da cicli di sviluppo differenti e capaci di compensarsi su base aggregata, con conseguenti benefici in termini di profilo di rischio complessivo delle attività.

Il Gruppo intende, quindi, fruttare al meglio l'attuale presenza geografica e la propria expertise per focalizzare il proprio sforzo commerciale in aree e settori dall'elevato potenziale di crescita. Il Gruppo manterrà nel complesso un duplice approccio al mercato, che prevede da una parte il consolidamento della struttura consortile e programmi di investimento ben definiti ricercando, dall'altra, opportunità nei mercati emergenti che offrono potenziali di crescita significativi.

La diversificazione geografica delle compagini associate a Medil permette al Gruppo di trarre vantaggio dalle interessanti dinamiche rischio-rendimento al fine di creare un portafoglio bilanciato di progetti, tale da garantire un profilo di rendimento crescente.

ANDAMENTO ISCRIZIONI NEL CORSO DEGLI ANNI

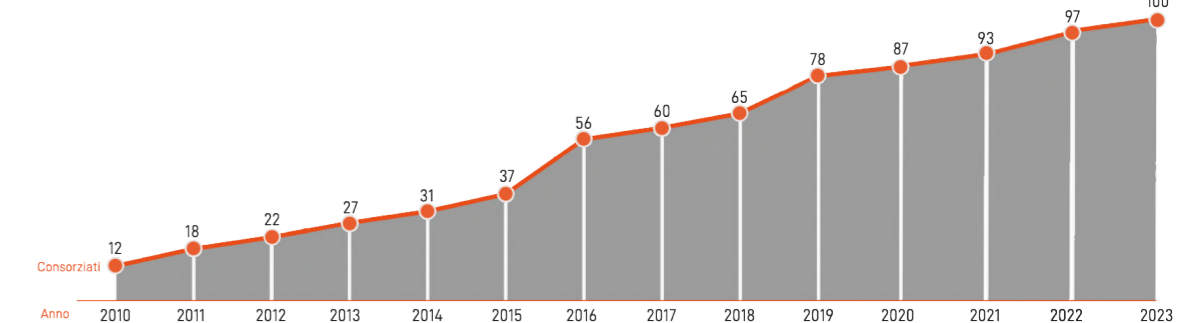

Valore produzione

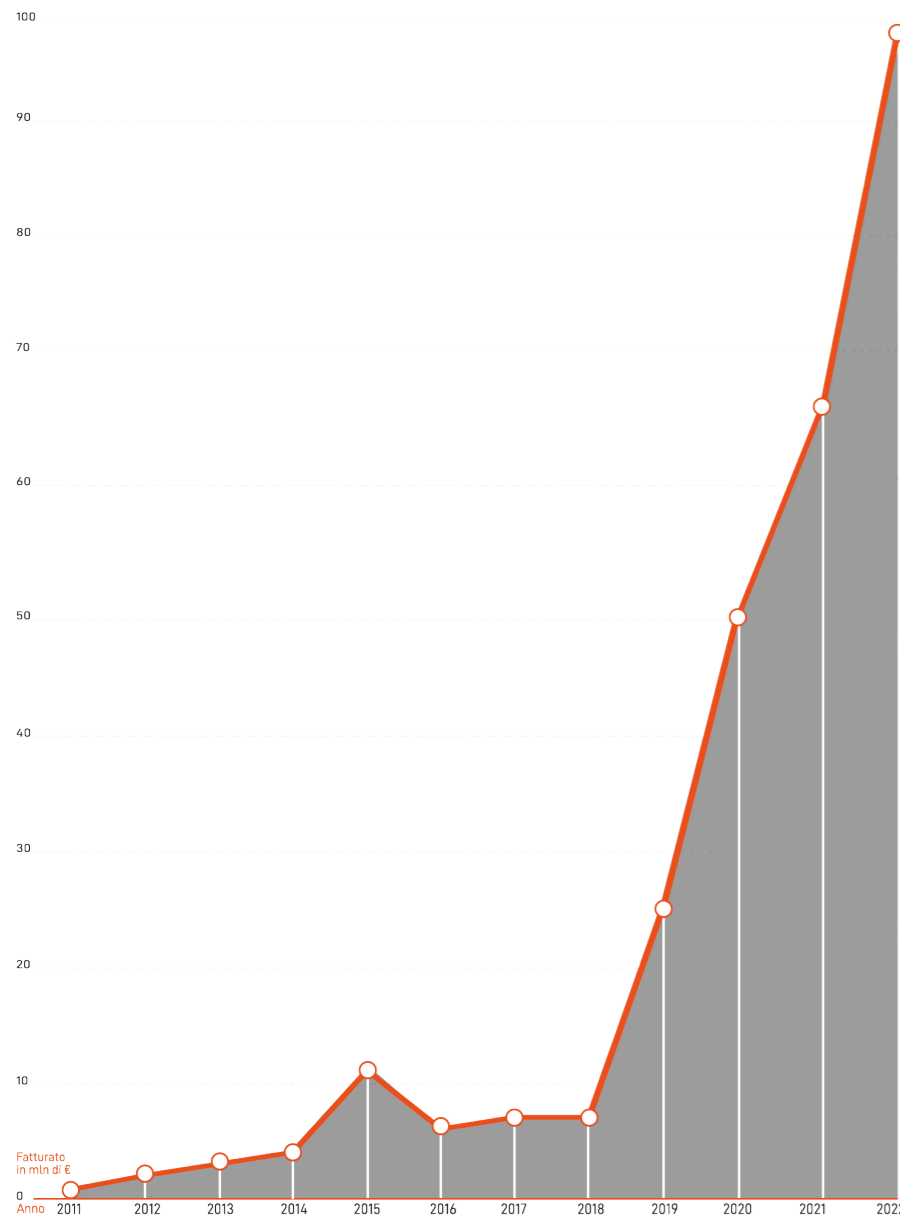

PRINCIPALI RISULTATI FINANZIARI RAGGIUNTI

Indice per la valutazione della solidità delle imprese che determina:

1. Il livello complessivo dell'indebitamento dell'azienda sia a breve che a medio e lungo termine;
2. La capacità di restituzione del debito rapportato al fatturato;
3. La solidità della struttura patrimoniale rispetto al patrimonio netto.

Viene calcolato rapportando i debiti verso le banche e i crediti di natura finanziaria al patrimonio netto.

Fondamentale nell'anno 2022 il raggiungimento dell'utile conseguito per rendere il Patrimonio netto solido per le capacità di restituzione di eventuali debiti e per essere competitivi nelle partecipazioni a gare d'appalto, ove è previsto questo indicatore.

INDICE FINANZIARIO INDEBITAMENTO
-2,06%

Indice che valuta il livello d'affidabilità Economica-Finanziaria di una azienda

PSF
28

VOLUME D'AFFARI 2022

Società controllate

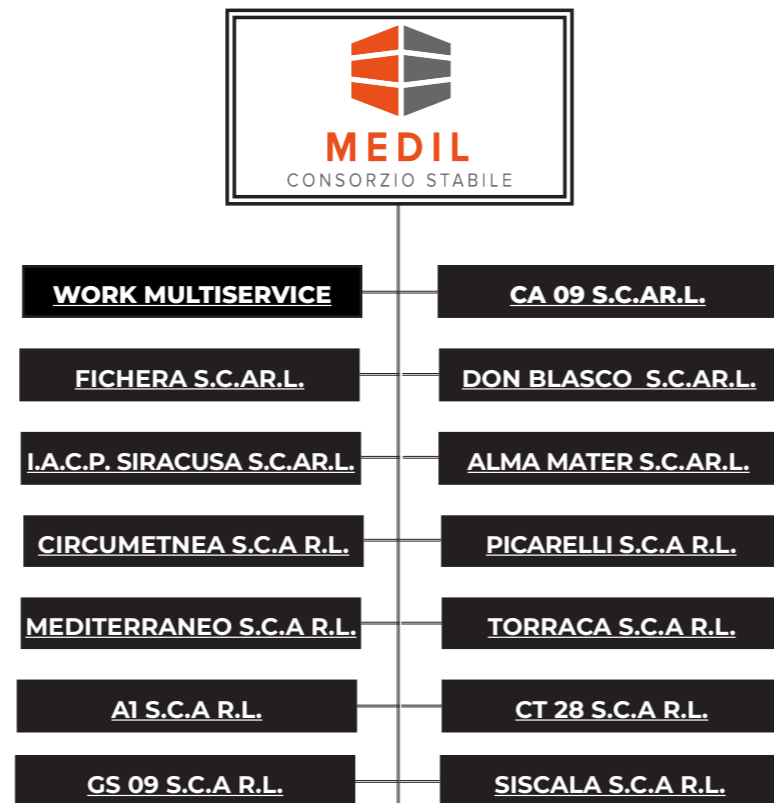

VALORE PRODUZIONE SOCIETÀ CONTROLLATE
60 Milioni €

PORTFOLIO ACQUISIZIONI

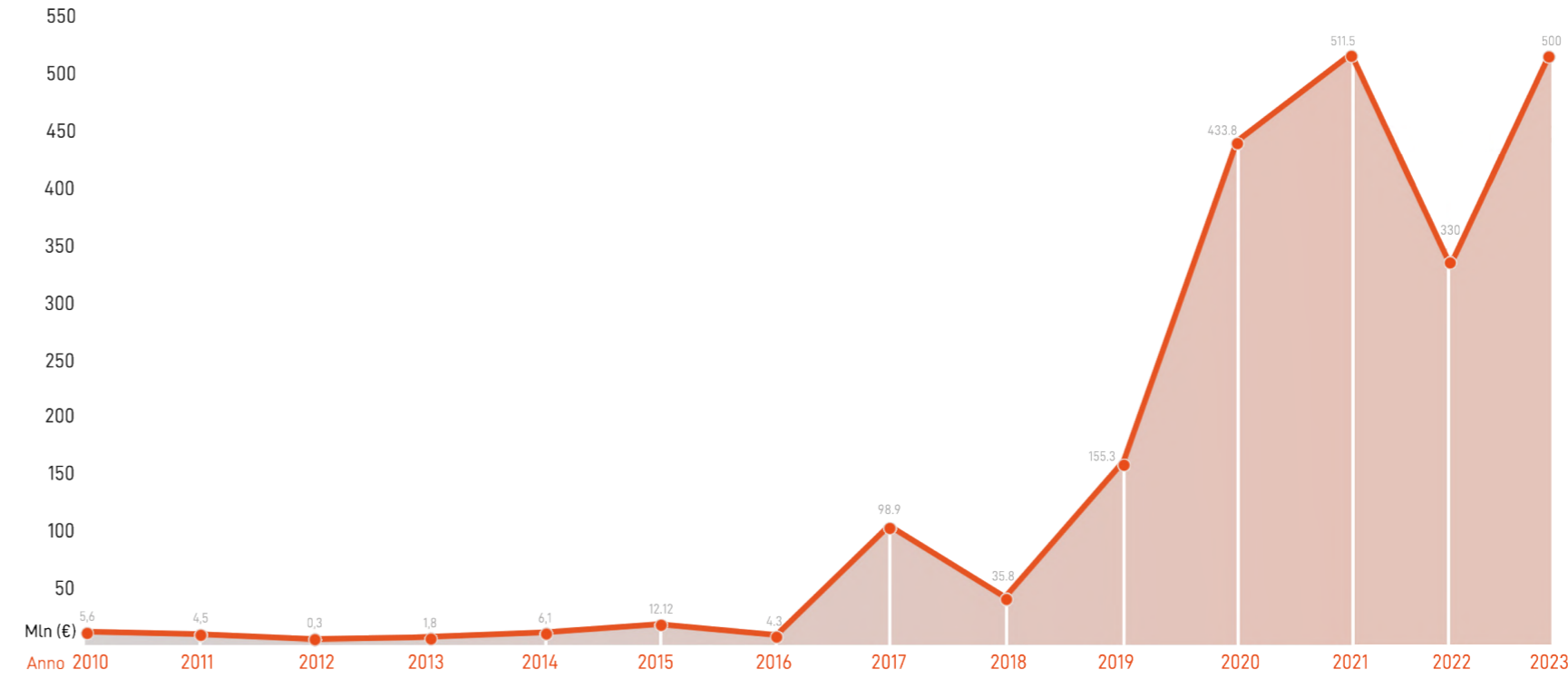

portfolio acquisizioni (2010/2023)

ACQUISIZIONI ANNO 2023
500.000.000,00 €

ACQUISIZIONI ANNO 2022
330.000.000,00 €

ACQUISIZIONI ANNO 2021
511.505.685,64 €

ACQUISIZIONI ANNO 2020
433.804.142,98 €

ACQUISIZIONI ANNO 2019
153.303.175,90 €

VALORE DEI CANTIERI IN CORSO : € 1.875.000.000 €

VALORE DEI CANTIERI DA INIZIARE : € 830.000.000 €

CLIENT	OBJECT	VALUE (€)	BOND	ASSET TYPE	STATE	SITE
MIT - GESTIONE GOVER- NATIVA FERROVIA CIRCU- METNEA	PROGETTAZIONE ESECUTIVA ED ESECUZIONE DEI LAVORI DI PROLUNGAMENTO DELLA RETE FERROVIARIA NELLA TRATTA METRO- POLITANA DI CATANIA DALLA STAZIONE CENTRALE F.S. ALL'AEROPORTO - LOTTO DI COMPLETAMENTO	€ 384.812.358,81	87,00%	Railway	Lavori in corso	ITALIA (SICILIA)
MIT - GESTIONE GOVER- NATIVA FERROVIA CIRCU- METNEA	PROGETTAZIONE ESECUTIVA ED ESECUZIONE DEI LAVORI DI POTENZIAMENTO E TRASFORMAZIONE DELLA FERROVIA CIRCUMET- NEA NELLE AREE URBANE DI CATANIA E MISTERBIANCO E DELLA TRATTA SUBMETROPOLITANA FINO A PATERNÒ - TRATTA COMPRESA TRA L'USCITA DELLA STAZIONE "NESIMA" E L'USCITA DELLA STAZIONE "MISTERBIANCO C."	€ 112.424.454,48	93,00%	Railway	Progettazione esecutiva in corso. Inizio lavori secondo trimestre 2023	ITALIA (SICILIA)
SYNESIS LTD	PROGETTAZIONE, COSTRUZIONE E REALIZZAZIONE DEI LAVORI DELLA STRUTTURA OSPEDALIERA S. IOANNES PAULUS II	€ 75.000.000,00	100,00%	Building	Progettazione esecutiva in corso	MALTA
AUTOSTRAD E S.P.A.	ACCORDO QUADRO - LAVORI DI RIPRISTINO E CONSOLIDAMENTO CONNESSI CON L'ASSESSMENT GALLERIE	€ 54.000.000,00	60,00%	Road Infrastructure	Lavori in corso	ITALIA
ANAS S.P.A	CA 09/17 S.S. 131 "CARLO FELICE": INTERVENTI DI MESSA IN SICUREZZA E ADEGUAMENTO DAL KM 158+000 AL KM 162+700 - LOT- TO 1 -	€ 45.000.000,00	65,00%	Road Infrastructure	Lavori in corso	ITALIA (SARDEGNA)
SYNESIS LTD	PROGETTAZIONE, COSTRUZIONE E REALIZZAZIONE DEI LAVORI DELLA STRUTTURA ALBERGHIERA A SERVIZIO DELL' OSPEDALE S. IOANNES PAULUS II, SITO A SMART CITY - RICASOLI - MALTA	€ 45.000.000,00	100,00%	Building	Progettazione esecutiva in corso	MALTA
ANAS S.P.A	DG 180-20 - ACCORDO QUADRO QUADRIENNALE PER L'ESECUZIONE DEI LAVORI DI RISANAMENTO STRUTTURALE ED IMPIANTISTICO DELLE GALLERIE -LOT- TO 18 SARDEGNA - SASSARI	€ 40.000.000,00	75,00%	Road Infrastructure	Progettazione esecutiva in corso	ITALIA (SARDEGNA)
UNIVERSITA' DEGLI STUDI DI BOLOGNA	"LAVORI PER LA REALIZZAZIONE DEL NUOVO INSEDIAMENTO UNIVERSITARIO AREA EX LAZZARETTO - BERTALIA - VIA TERRACINI -BOLOGNA"	€ 36.310.804,23	100,00%	Building	Lavori in corso	ITALIA (EMILIA R.)
ANAS S.P.A	PA 70/16 - MANUTENZIONE STRAORDINARIA PER IL RISANAMENTO DEL VIADOTTO FICHERA DELL'AUTOSTRADA A/19 PALER- MO-CATANIA	€ 35.000.000,00	100,00%	Road Infrastructure	Lavori in corso	ITALIA (SICILIA)
ANAS S.P.A	CT 28/18 - ADEGUAMENTO E MESSA IN SICUREZZA DELL'ITINERARIO CATANIA-GELA, SUDDIVISO IN N. 3 LOTTI - LOTTO 2 S.S. 417 DAL KM 12+000 AL KM 43+000	€ 30.000.000,00	100,00%	Road Infrastructure	Lavori in corso	ITALIA (SICILIA)
INVITALIA	AFFIDAMENTO DI LAVORI, SERVIZI DI INGEGNERIA ED ARCHITETTURA, AL FINE DELL'ATTUAZIONE DEI PIANI DI RIORGANIZZAZIONE DELLA RETE OSPEDALIERA NAZIONALE DI CUI ALL'ARTICOLO 1 DEL D.L. N. 34/2020, LEGGE 1 DELLA L. N. 77/2020.	€ 29.000.000,00	60,00%	Building	Lavori in corso	ITALIA- (CAMPANIA CALABRIA SARDEGNA)
CITTA' DI MESSINA	REALIZZAZIONE DELLA STRADA DI COLLEGAMENTO TRA IL VIALE GAZZI E L'APPRODO F.S. PER VIA DON BLASCO	€ 27.000.000,00	100,00%	Maritime Infrastructure	Lavori in corso	ITALIA (SICILIA)
ACAMIR - REGIONE CAMPANIA	MANUTENZIONE INTEGRATA DELLA RETE STRADALE REGIONALE NELL'AMBITO DEL PIANO TRIENNALE DEI SERVIZI DI MANUTENZI- ONE DELLE STRADE REGIONALI	€ 23.857.888,00	100,00%	Road Infrastructure	Lavori in corso	ITALIA (CAMPANIA)
ANAS S.P.A.	UC 79-20 ACCORDO QUADRO TRIENNALE PER L'ESECUZIONE DI LAVORI DI MANUTENZIONE PROGRAMMATA DEI VIADOTTI RICADENTI LUNGO L'A2 "AUTO-STRADA DEL MEDITERRANEO" COMPRESI I VIADOTTI "RAGO CARR. NORD", "RAGO CARR. SUD", "STUPINO CARR. NORD", "STUPINO CARR. SUD", "RUIZ CARR. NORD", "RUIZ CARR. SUD"	€ 25.000.000,00	100,00%	Road Infrastructure	Progettazione esecutiva in corso	ITALIA (CALABRIA)
ANAS S.P.A.	DG 06/19 ACCORDO QUADRO TRIENNALE PER L'ESECUZIONE DEI LAVORI DI MANUTENZIONE STRAORDINARIA PER IL RISANAMENTO STRUTTURALE DELLE OPERE D'ARTE SU TUTTO IL TERRITORIO NAZIONALE	€ 20.000.000,00	80,00%	Road Infrastructure	Lavori in corso	ITALIA (CAMPANIA)
ANAS S.P.A.	UC 99-20 ACCORDO QUADRO QUADRIENNALE PER L'ESECUZIONE DI INTERVENTI DI MANUTENZIONE PROGRAMMATA DEL CORPO STRADALE E MIGLIORAMENTO DELLE CONDIZIONI DI SICUREZZA DELLA A2	€ 20.000.000,00	100,00%	Road Infrastructure	Lavori in corso	ITALIA (CALABRIA)
AUTOSTRAD E S.P.A.	L'ESECUZIONE DI LAVORI DI MANUTENZIONE DELLE OPERE STRUTTURALI ED INFRASTRUTTURALI DEL CORPO AUTOSTRADALE COMPRESI LE APPARECCHIATURE STRUTTURALI SPECIALI NELLE TRATTE AUTOSTRADALI DELLA DIREZIONE 7° TRONCO DI PESCARA	€ 19.900.000,00	20,00%	Road Infrastructure	Lavori in corso	ITALIA (ABRUZZO)
AUTOSTRAD E S.P.A.	LAVORI DI MANUTENZIONE STRAORDINARIA DI RIQUALIFICAZIONE DI BARRIERE DI SICUREZZA E INTEGRATE ACUSTICHE/SICUREZZA - POTENZIAMENTO DEGLI ARGINELLI	€ 18.000.000,00	100,00%	Infrastructure	Progettazione esecutiva in corso	ITALIA (PUGLIA)
COMUNE DI AVELLINO	PROGRAMMA DI EDILIZIA RESIDENZIALE SOCIALE "SOCIAL HOUSING PICARELLI"	€ 9.000.000,00	100,00%	Building	Progettazione esecutiva in corso	ITALIA (CAMPANIA)
I.A.C.P. SIRACUSA	LAVORI FINALIZZATI ALLA RIFUNZIONALIZZAZIONE E RIUSO, ADEGUAMENTO SISMICO, RIQUALIFICAZIONE ENERGETICA DELL'IMMOBILE SITO IN C.SO UMBERTO N. 200-206 DENOMINATO "EX ALBERGO SCUOLA" IN SIRACUSA	€ 8.734.688,57	100,00%	Building	Lavori in corso	ITALIA (SICILIA)
ACQUEDOTTO DEL FLORA S.P.A.	MANUTENZIONE DELLE RETI, DEGLI IMPIANTI E DELLE INFRASTRUTTURE DELL'ADF, UTILIZZATE PER LA GESTIONE DEL SII NELL'ATO 6 OMBRONE-SFRUTTAMENTO POZZO ENAOLI, ADDUZIONE E DISTRIBUZIONE ALBERESE	€ 7.199.716,30	100,00%	Infrastructure	Lavori in corso	ITALIA (TOSCANA)
ANAS S.P.A.	FI 124/21 S.G.C. GROSSETO - FANO (E78) - TRATTO 1 ° GROSSETO - SIENA: LOTTO 9. ADEGUAMENTO A QUATTRO CORSIE DAL KM 41+600 AL KM 53+400 E RELATIVO SERVIZIO DI MONITORAGGIO AMBIENTALE IN CORSO D'OPERA"	€ 129.831.064,72	100,00%	Road Infrastructure	Lavori in corso	ITALIA (TOSCANA)

CLIENT	OBJECT	VALUE (€)	BOND	ASSET TYPE	STATE	SITE
MINISTERO DELLA DIFESA	LAVORI DI ADEGUAMENTO DEPOSITO MUNIZIONI CON REALIZZAZIONE RISERVETTE TIPO IGLOO E REALIZZAZIONE DI PALAZZINA MISSILI E MUNIZIONAMENTO DI PRECISIONE, PRESSO L'AEROPORTO "LUIGI ROVELLI"	€ 10.187.536,00	100,00%	Building	Contrattualizzata	ITALIA (PUGLIA)
"INVITALIA - AGENZIA NAZIONALE PER L'ATTRAZIONE DEGLI INVESTIMENTI E LO SVILUPPO D'IMPRESA S.p.A."	INTERVENTI PINQUA - AFFIDAMENTO DI LAVORI (OG3) E SERVIZI DI INGEGNERIA E ARCHITETTURA (V.02 - E.19 - S.04) PER LA REALIZZAZIONE DI INTERVENTI AFFERENTI ALLA MOBILITÀ, INCLUSA QUELLA CICLABILE - A.Q. N.1 - SUB - LOTTO PRESTAZIONALE 4 - LAVORI IN APPALTO INTEGRATO - LOTTO 5 TOSCANA - CLUSTER AQ1 LIVORNO 1 - COMUNE DI LIVORNO AQ1 LIVORNO 1 RECUPERO E RIFUNZIONALIZZAZIONE EX CASERMA LAMARMORA	€ 7.906.589,00	100,00%	Building	Contrattualizzata	ITALIA (TOSCANA)
"INVITALIA - AGENZIA NAZIONALE PER L'ATTRAZIONE DEGLI INVESTIMENTI E LO SVILUPPO D'IMPRESA S.p.A."	INTERVENTI PINQUA - AFFIDAMENTO DI LAVORI (OG3) E SERVIZI DI INGEGNERIA E ARCHITETTURA (V.02 - E.19 - S.04) PER LA REALIZZAZIONE DI INTERVENTI AFFERENTI ALLA MOBILITÀ, INCLUSA QUELLA CICLABILE - A.Q. N.1 - SUB - LOTTO PRESTAZIONALE 4 - LAVORI IN APPALTO INTEGRATO - LOTTO 7 MOLISE-CAMPANIA-BASILICATA-PUGLIA	€ 7.087.010,31	100,00%	Building	In corso di stipula	ITALIA (MOLISE-CAMPANIA-BASILICATA-PUGLIA)
"INVITALIA - AGENZIA NAZIONALE PER L'ATTRAZIONE DEGLI INVESTIMENTI E LO SVILUPPO D'IMPRESA S.p.A."	PNRR - NUOVA EDIFICAZIONE RISTRUTTURAZIONE E RIQUALIFICAZIONE DI EDIFICI PUBBLICI QUALI CASE DELLA COMUNITA', OSPEDALI DELLA COMUNITA', CENTRALI OPERATIVE TERRITORIALI E OSPEDALI SICURI - LOTTO 10 - LOTTO PUGLIA 1 SUBLOTTO PRESTAZIONALE 4 - ASL TARANTO AQ1 PUGLIA 1 - 13	€ 9.011.000,00	100,00%	Building	In corso di stipula	ITALIA (PUGLIA)
"INVITALIA - AGENZIA NAZIONALE PER L'ATTRAZIONE DEGLI INVESTIMENTI E LO SVILUPPO D'IMPRESA S.p.A."	PNRR - NUOVA EDIFICAZIONE RISTRUTTURAZIONE E RIQUALIFICAZIONE DI EDIFICI PUBBLICI QUALI CASE DELLA COMUNITA', OSPEDALI DELLA COMUNITA', CENTRALI OPERATIVE TERRITORIALI E OSPEDALI SICURI - LOTTO TOSCANA 1 SUBLOTTO PRESTAZIONALE 4 - LOTTO 20 - AZIENDA USL TOSCANA CENTRO - AQ1 - TOSCANA 1 - 4	€ 5.366.800,00	100,00%	Building	In corso di stipula	ITALIA (TOSCANA)
"INVITALIA - AGENZIA NAZIONALE PER L'ATTRAZIONE DEGLI INVESTIMENTI E LO SVILUPPO D'IMPRESA S.p.A."	PNRR - NUOVA EDIFICAZIONE RISTRUTTURAZIONE E RIQUALIFICAZIONE DI EDIFICI PUBBLICI QUALI CASE DELLA COMUNITA', OSPEDALI DELLA COMUNITA', CENTRALI OPERATIVE TERRITORIALI E OSPEDALI SICURI - LOTTO TOSCANA 2 SUBLOTTO PRESTAZIONALE 4 - LOTTO 21 - AZIENDA USL TOSCANA NORD-OVEST - AQ1 TOSCANA 2 - 4	€ 6.978.590,00	100,00%	Building	In corso di stipula	ITALIA (TOSCANA)
"INVITALIA - AGENZIA NAZIONALE PER L'ATTRAZIONE DEGLI INVESTIMENTI E LO SVILUPPO D'IMPRESA S.p.A."	PNRR - NUOVA EDIFICAZIONE RISTRUTTURAZIONE E RIQUALIFICAZIONE DI EDIFICI PUBBLICI QUALI CASE DELLA COMUNITA', OSPEDALI DELLA COMUNITA', CENTRALI OPERATIVE TERRITORIALI E OSPEDALI SICURI - LOTTO PUGLIA 2 SUBLOTTO PRESTAZIONALE 3 - LOTTO 11 - ASL LECCE - AQ1 PUGLIA 2 - 16	€ 6.360.307,40	100,00%	Building	In corso di stipula	ITALIA (PUGLIA)
ACAMIR - AGENZIA CAMPANA PER LA MOBILITÀ, LE INFRASTRUTTURE E LE RETI	APPALTO DI SERVIZI PER LA MANUTENZIONE INTEGRATA DELLA RETE STRADALE DI CUI AL PIANO TRIENNALE DI MANUTENZIONE DELLE STRADE DI INTERESSE REGIONALE 2022-2024 - LOTTO 2 - BENEVENTO	€ 13.466.794,57	100,00%	Road Infrastructure	In corso di stipula	ITALIA (CAMPANIA)
ACAMIR - AGENZIA CAMPANA PER LA MOBILITÀ, LE INFRASTRUTTURE E LE RETI	APPALTO DI SERVIZI PER LA MANUTENZIONE INTEGRATA DELLA RETE STRADALE DI CUI AL PIANO TRIENNALE DI MANUTENZIONE DELLE STRADE DI INTERESSE REGIONALE 2022-2024 - LOTTO 3 - CASERTA	€ 20.559.027,61	100,00%	Road Infrastructure	Aggiudicata	ITALIA (CAMPANIA)
ACAMIR - AGENZIA CAMPANA PER LA MOBILITÀ, LE INFRASTRUTTURE E LE RETI	APPALTO DI SERVIZI PER LA MANUTENZIONE INTEGRATA DELLA RETE STRADALE DI CUI AL PIANO TRIENNALE DI MANUTENZIONE DELLE STRADE DI INTERESSE REGIONALE 2022-2024 - LOTTO 4 - NAPOLI	€ 7.608.896,13	100,00%	Road Infrastructure	Aggiudicata	ITALIA (CAMPANIA)
TENNACOLA S.p.A.	REALIZZAZIONE DELLA NUOVA SEDE DI TENNACOLA SPA	€ 5.963.291,79	100,00%	Building	Aggiudicata	ITALIA (MARCHE)
ARST S.p.A.	PROGETTAZIONE DEFINITIVA ED ESECUTIVA, FORNITURE E LAVORI OCCORRENTI PER LA REALIZZAZIONE DEL COLLEGAMENTO BONARIA-POETTO/MARINA PICCOLA DELLA METROPOLITANA LEGGERA DI CAGLIARI	€ 37.613.500,00	75,96%	Railway	Aggiudicata	ITALIA (SARDEGNA)
ARST S.p.A.	PROGETTAZIONE DEFINITIVA ED ESECUTIVA, FORNITURE E LAVORI OCCORRENTI PER LA REALIZZAZIONE DELLA METROPOLITANA LEGGERA DI SASSARI, LINEA 1 - 2° LOTTO SANTA MARIA DI PISA/SANT'ORSOLA, DEL CRM CON ADEGUAMENTO E IMPLEMENTAZIONI DELLA TRATTA IN ESERCIZIO	€ 50.597.100,00	100,00%	Railway	Aggiudicata	ITALIA (SARDEGNA)
AUTORITÀ PORTUALE TIRRENO CENTRALE	ESECUZIONE DI LAVORI SU INFRASTRUTTURE MARITTIME - DRACAGGI, OPERE STRADALI E FERROVIARIE, OPERE EDILI E DI RESTAURO - LOTTO 3	€ 48.040.000,00	100,00%	Infrastructure	Aggiudicata	ITALIA (CAMPANIA)
ANAS S.P.A	LAVORI DI REALIZZAZIONE DI UNA VARIANTE IN GALLERIA ALLA SS. 163, TRA GLI ABITATI DI MINORI E MAIORI, IN LOCALITÀ TORRE MEZZACAPO E RELATIVI SERVIZI DI PIANO DI MONITORAGGIO AMBIENTALE IN CORSO D'OPERA E DI MONITORAGGIO GEOTECNICO IN CORSO D'OPERA (NA 17/22)	€ 18.174.162,48	100,00%	Road Infrastructure	Aggiudicata	ITALIA (CAMPANIA)
"COMMISSARIO di GOVERNO	COMPLETAMENTO COLLETTORE PLUVIALE B	€ 37.783.412,91	100,00%	Infrastructure	Aggiudicata	ITALIA (SICILIA)
REGIONE SICILIANA	OPERE DI RESTAURO, RIFUNZIONALIZZAZIONE ED ALLESTIMENTO DEL PADIGLIONE SAN MARCO PER LA REALIZZAZIONE DEL MUSEO DELL'ETNA NEL POLO MUSEALE DEL TERRITORIO ETNEO	€ 14.066.261,60	60,00%	Building	Aggiudicata	ITALIA (SICILIA)
COMUNE DI NOTO	LAVORI DI RISTRUTTURAZIONE E POTENZIAMENTO DEL PORTO DI CALABERNARDO 1° STRALCIO	€ 6.229.152,81	82,00 %	Maritime Infrastructure	Aggiudicata	ITALIA (SICILIA)
ALTRI LAVORI	ALTRE COMMESSE	€ 591.929.592,89	100,00%	-	Lavori in corso	ITALIA
IN CORSO DI DEFINIZIONE	ALTRI LAVORI IN CORSO DI DEFINIZIONE - IN CORSO DI STIPULA - CONTENZIOSI AMMINISTRATIVI SULL'AGGIUDICAZIONE		78,00% medio	Road Infrastructure	-	ITALIA
		TOTAL VALUE €				
A	CONTRATTI IN CORSO	€ 2.129.984.782,80				
B	IN CORSO DI DEFINIZIONE	€ 570.015.217,2				
C	POTENZIALE COMPLESSIVO DEL PORTFOLIO ACQUISIZIONI (A+B)	€ 2.700.000.000,00				

2,7 MLD

PORTFOLIO LAVORI

100

CONSORZIATI

30

CANTIERI IN AVVIAMENTO

178

CANTIERI ATTIVI

TOP PROJECTS

- 1 METRO LINEA STAZIONE CENTRALE - AEROPORTO € 363.7 MILIONI
- 2 METRO TRATTA NESIMA-MISTERBIANCO € 112.4 MILIONI
- 3 CT-PA (VI) € 40.3 MILIONI
- 4 CT-GE (STR) € 30 MILIONI
- 5 DON BLASCO € 14.5 MILIONI
- 6 IACP SIRACUSA € 7 MILIONI
- 7 Ospedale S.Ioannes Paulus II € 75 MILIONI
- 8 Hotel S.Ioannes Paulus II, Smart City € 45 MILIONI
- 9 MOC-SAN (STR A3) € 20 MILIONI
- 10 BH C CA € 11 MILIONI
- 11 MA Gallerie (SAR) € 40 MILIONI
- 12 CA-SS (Bonorva Nord-Sud) € 45 MILIONI
- 13 BH C SAR € 6.6 MILIONI
- 14 MANSTR (PRCE) € 34.3 MILIONI
- 15 Tirrenica € 20 MILIONI

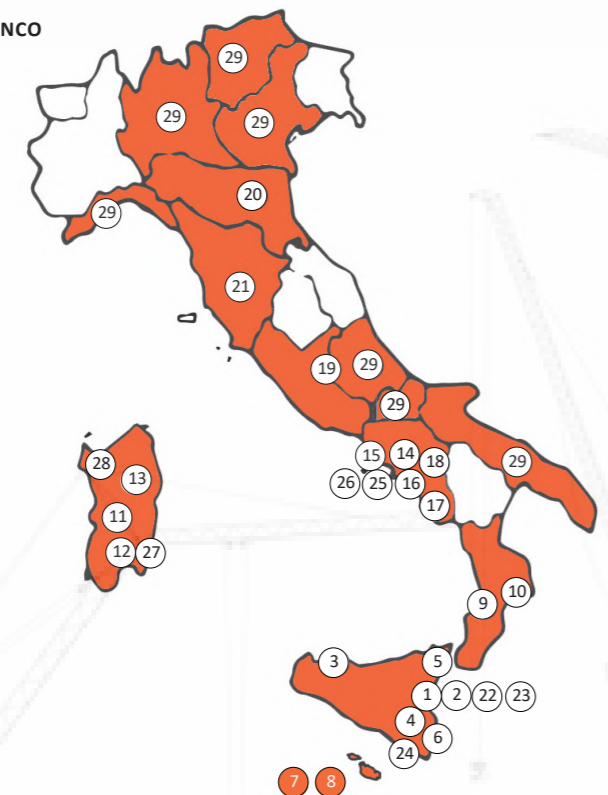

- 16 MANSTR (PRNAP) € 12.3 MILIONI
- 17 BH C CM € 11.9 MILIONI
- 18 Social Housing € 8.1 MILIONI
- 19 MA Gallerie (CEN IT) € 10.8 MILIONI
- 20 Polo Universitario € 33.4 MILIONI
- 21 FI 124/21 € 129 MILIONI
- 22 MUSEO ETNA € 14 MILIONI
- 23 COLLETTORE CA € 37 MILIONI
- 24 PORTO NOTO € 6 MILIONI
- 25 NA 17/22 € 18 MILIONI
- 26 AUT PORT € 48 MILIONI
- 27 ARST CA € 37 MILIONI
- 28 ARST SS € 50 MILIONI
- 29 ALTRI CANTIERI € 600 MILIONI

3500

MAESTRANZE ATTUALMENTE IMPIEGATE

+2100

PROIEZIONE 2024

+2700

PROIEZIONE 2025

+3400

PROIEZIONE 2026

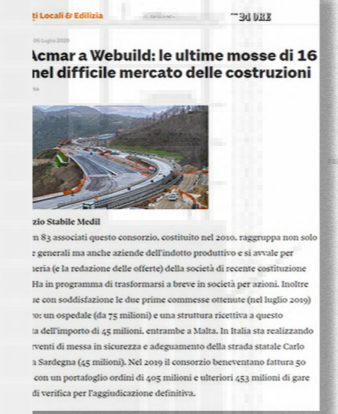



MEDIL

CONSORZIO STABILE

Consorzio Stabile Medil Società Consortile Per Azioni

Via Vittorio Veneto, 29 82100 Benevento BN | Telefono: 082450532 | Fax: 082447959 | protocollo@medilconsorzio.it

www.medilconsorzio.it